2018/19

Invitasjon Skoleløpet

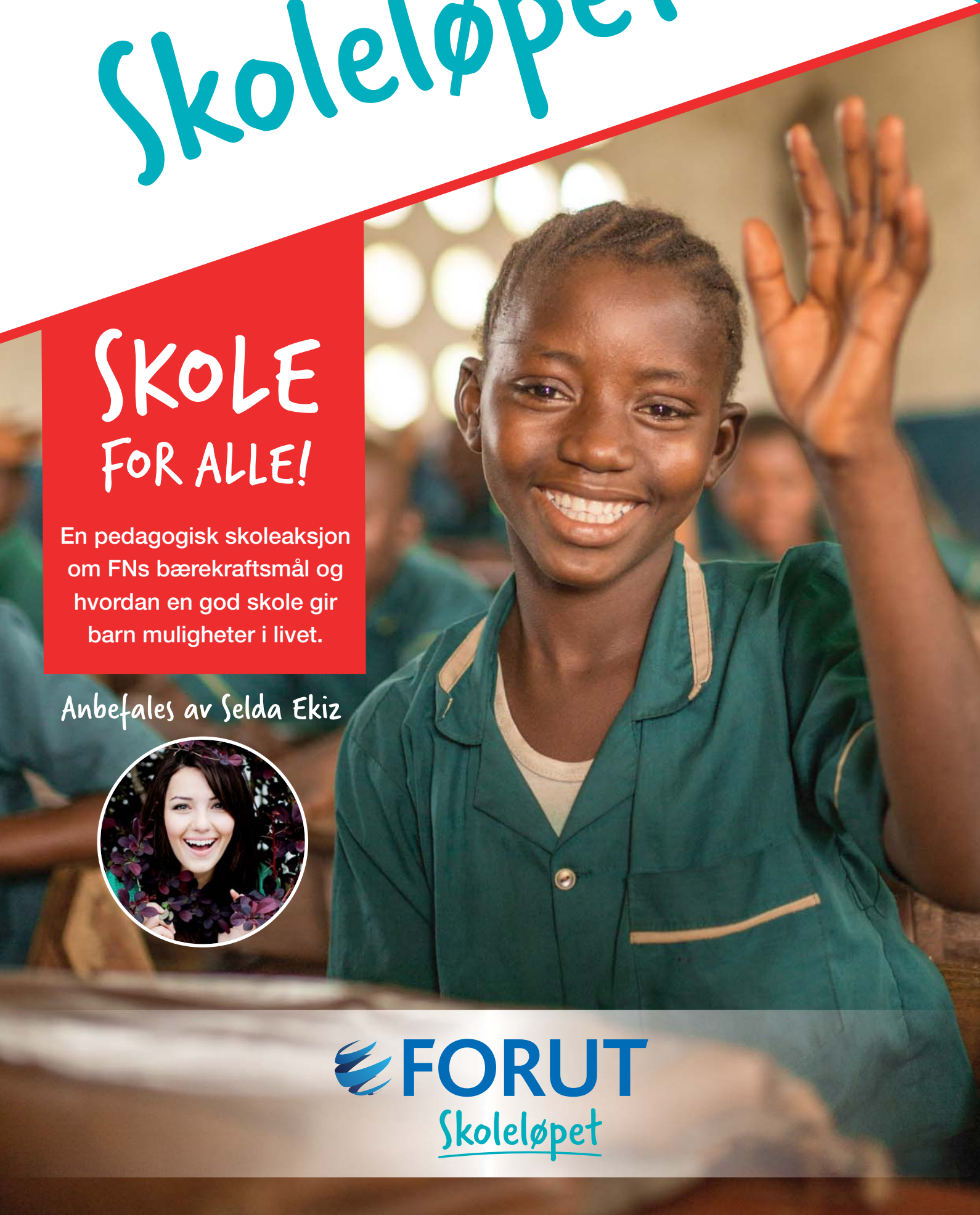

SKOLE FOR ALLE!

En pedagogisk skoleaksjon om FNs bærekraftsmål og hvordan en god skole gir barn muligheter i livet.

Anbefales av Selda Ekiz

FORUT
Skoleløpet

HVORFOR Skoleløpet?

Skoleløpet er en skoleaksjon der elevene lærer om globale temaer som FNs bærekraftsmål, bistand og utviklingsarbeid, samtidig som de selv bidrar med viktig innsats for jevnaldrende. Skoleløpet kan gjennomføres av enkeltklasser eller hele skolen samlet, når som helst i løpet av skoleåret. Materiellet er gratis og utarbeidet på en slik måte at Skoleløpet enkelt kan organiseres og gjennomføres. Pengene skolen løper inn går til FORUTs bistandsarbeid i Asia og Afrika.

Så langt det er mulig besøker FORUT skoler og holder undervisning som en del av Skoleløpet.
Ta kontakt med oss for avtale.

HVORDAN gjennomføre Skoleløpet?

1. Sett gjerne sammen en arrangørgruppe av elever og ansvarlig lærer.
2. Det pedagogiske materiellet består av et elevhefte til hver elev og en film beregnet for en skoletime. Det er mulig å bruke lengre tid på temaene dersom det er ønskelig. Bruk elevheftet og filmen som utgangspunkt for samtale med elevene og utforsk ekstramateriellet på forut.no/skolelopet.
3. Sponsorkortet er en del av elevheftet. Tips elevene om hvordan de kan skaffe sponsorer (mamma, pappa, besteforeldre eller andre).
4. Lag en løype på rundt en kilometer, gjerne med drikke- og fruktstasjon ved mål. Husk tilrettelegging for elever med spesielle behov.
5. Lærer bekrefter antall runder elevene har løpt og hjelper med summering på elevenes sponsorkort. Kortet samles inn på avtalt dag og kontrolleres opp mot innsamlet beløp på skolens Spleis-side.
6. Alle elevene får et diplom som takk for god innsats for barn og unge i FORUTs prosjektland.

Møt 11 år gamle Zainab fra Sierra Leone

Zainab bor i landsbyen Kareneh i Sierra Leone sammen med moren sin og flere søsken. Far er død. Sierra Leone er et av verdens fattigste land og familien sliter med å få endene til å møtes. Zainab går på skolen og trives der, men forteller om dager uten mat. Det gjør henne kvalm og svimmel med vanskeligheter for å konsentrere seg på skolen. To av de eldre brødrene hennes måtte oppgi drømmen om utdanning for å bidra til familiens inntekt. De jobber nå på rismarkene sammen med moren.

FORUT Skoleløpet fokuserer i år på utdanning som en vei ut av fattigdom og som en døråpner for mange fattige barn. Samtidig ser vi hvordan fattigdom også er et hinder for utdanning. Gjennom familiens hverdag blir vi kjent med fire av FNs bærekraftsmål: Utrydde fattigdom, god helse, god utdanning og samarbeid om å nå målene. Skal vi nå målene må alle trekke i samme retning. Gjennom deltagelse i FORUT Skoleløpet bidrar din skole til dette.

MATERIELL som skolen får:

FILM

Film om Zainab og hennes hverdag. Det er to versjoner av filmen, en for 1.-4. klasse og en for de eldre elevene.

ELEVHEFTE

Hver elev får et elevhefte med fakta og bakgrunnsstoff om Sierra Leone, FNs bærekraftsmål, utviklingssamarbeid, global solidaritet og samtalespørsmål.

I elevheftet er også sponsorkortet der elevene noterer ned sine personlige sponsorer, læreren kvitterer for innsamlet beløp og eksempler på hva FORUT kan utføre for innsamlet beløp.

VEILEDNING

Et eget veiledningshefte til lærerne med informasjon om FORUT, forslag til gjennomføring og bruk av Spleis.

AKSJONSPLAKAT

Stor plakat med FNs bærekraftsmål som kan henges opp i klasserommet.

DIPLOM TIL ELEVENE

Alle elevene som deltar får utdelt et eget diplom som takk for innsatsen.

KONTANTLØS AKSJON MED SPLEIS

Spleis leverer elektronisk betalingsløsning til Skoleløpet. Hver skole får sin egen innsamlingsside der dere kan følge med på innsamlet beløp.

SPLEIS

vipps

Velkommen til en lærende og aktiv innsats!

Påmelding

Telefon: 61 18 74 25
e-post: barn@forut.no
www.forut.no/skolelopet

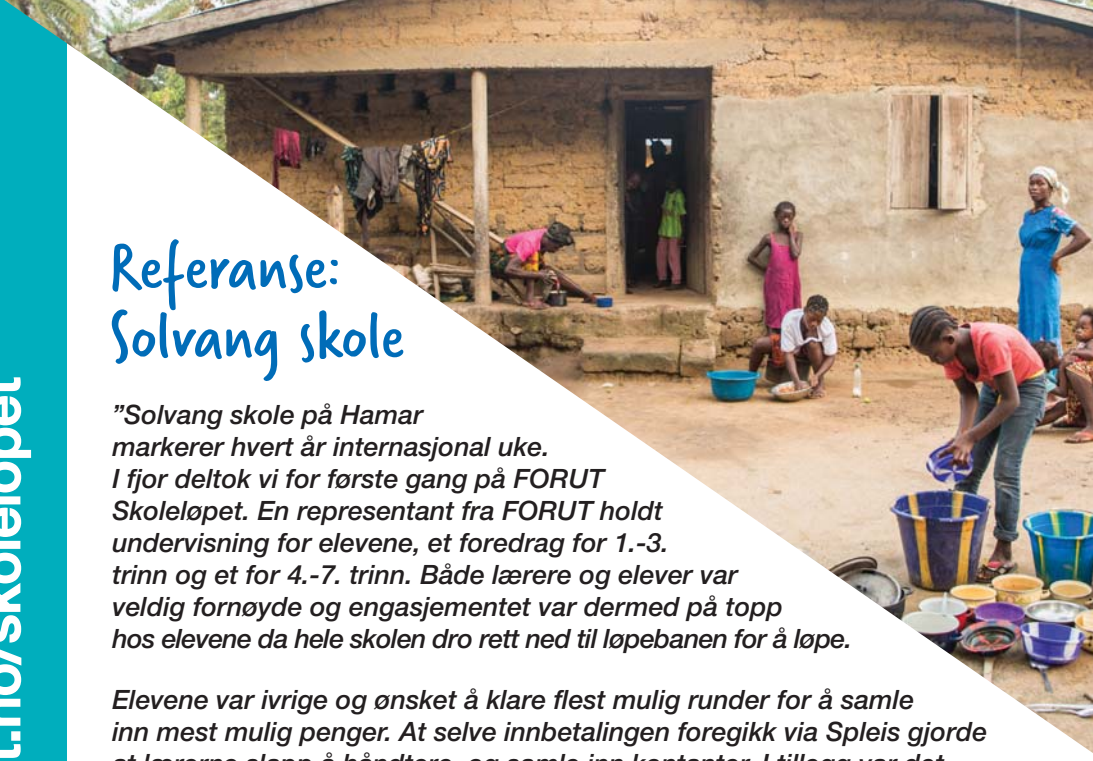

Referanse: Solvang skole

”Solvang skole på Hamar markerer hvert år internasjonal uke. I fjor deltok vi for første gang på FORUT Skoleløpet. En representant fra FORUT holdt undervisning for elevene, et foredrag for 1.-3. trinn og et for 4.-7. trinn. Både lærere og elever var veldig fornøyde og engasjementet var dermed på topp hos elevene da hele skolen dro rett ned til løpebanen for å løpe.

Elevene var ivrige og ønsket å klare flest mulig runder for å samle inn mest mulig penger. At selve innbetalingen foregikk via Spleis gjorde at lærerne slapp å håndtere, og samle inn kontanter. I tillegg var det spennende å følge med på spleis.no for å se hvor mye skolen hadde samlet inn totalt. Elevene fulgte ivrig med og regnet ut hvor mange doer de kunne bygge og om det snart var nok til et hus.

Vi kommer til å fortsette med Skoleløpet som er et godt opplegg, med innsamling til en god sak, og alt godt tilrettelagt av FORUT.”

Påmelding

Telefon: 61 18 74 25
e-post: barn@forut.no
www.forut.no/skolelopet

Husk å oppgi skolens navn og adresse, antall elever som skal delta og når løpet skal gjennomføres. Legg til en kontaktperson med telefon og e-post - resten ordner vi!

Selda Ekiz
fysiker og programleder

”Gjennom FORUT Skoleløpet får elevene både kunnskap om hvordan verden fungerer og fysisk aktivitet. Derfor anbefaler jeg det!”

FORUT Skoleløpet

www.forut.no/skolelopet